LISTINO PREZZI SISTEMA FUELCARD 2016

Prodotto	***Descrizione***	***Codice***	
FuelCard **Versione con iButton**	dispositivo di riconoscimento/ abilitazione da esterno, con copertura in ABS – sono esclusi tutti gli accessori di seguito elencati 	*LBZZ24101*	
Starter kit Fuelcard con iButton Geca – Sw da PC	Comprende CD auto installante con il sw da PC in italiano (funzionante su PC con sistema operativo Windows 98®, Windows 2000®, Windows XP®, Windows Vista® e Windows 7®) lettore per I button per PC via USB con cavetto,10 chiavi veicolo,1chiave scarico dati ,1 chiave programmazione e manuale **Software utilizzabile nelle seguenti lingue: inglese, francese, tedesco, greco, turco, olandese, spagnolo, portoghese, cecoslovacco e polacco.** 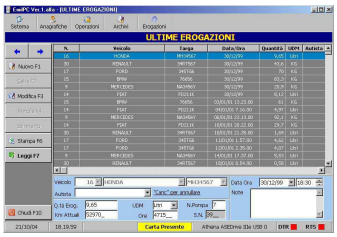	*LBZZ32900*	
FuelBox	Versione base del sistema Fuelcard. Fissaggio a parete. Contenitore da esterno. **Software utilizzabile nelle seguenti lingue: inglese, francese, tedesco, greco, turco, olandese, spagnolo, portoghese, cecoslovacco e polacco.**	*LBZZ31400*	
Starter kit Fuelbox Geca - Sw da Pc	Comprende CD auto installante con il sw da PC in italiano (funzionante su PC con sistema operativo Windows 98®, Windows 2000®, Windows XP®, Windows Vista® e Windows 7®), lettore per smart card per PC via USB, 30 smart card automezzo,2 card scarico dati ,2 card programmazione e manuale. **Software utilizzabile nelle seguenti lingue: inglese, francese, tedesco, greco, turco, olandese, spagnolo, portoghese, cecoslovacco e polacco.**	*LBZZ23000*	

Prodotto	Descrizione	Codice	
FuelCard **Versione con chipcard**	dispositivo di riconoscimento/ abilitazione da esterno, con copertura in ABS – sono esclusi tutti gli accessori di seguito elencati 	*LBZZ24100*	
Starter kit Fuelcard con chipcard Geca – Sw da PC	Comprende CD auto installante con il sw da PC in italiano (funzionante su PC con sistema operativo Windows 98®, Windows 2000®, Windows XP®, Windows Vista® e Windows 7®) lettore per smart card per PC via USB, 30 smart card automezzo,2 card scarico dati ,2 card programmazione e manuale **Software utilizzabile nelle seguenti lingue: inglese, francese, tedesco, greco, turco, olandese, spagnolo, portoghese, cecoslovacco e polacco.** 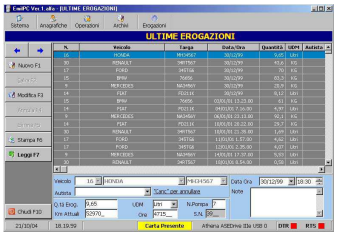	*LBZZ23000*	

Dispositivi sistema I BUTTON:

Prodotto	Descrizione	Codice	
Kit adapter iButton	Kit di adattamento per abilitare il sistema iButton in un Fuelcard con lettore chipcard composto da: Lettore i button,guarnizioni e supporti meccanici,schedina elettronica,cavetti di collegamento e aggiornamento software Geca;	*LBZZ32800*	
iBUTTON 1Kb VEICOLO FUELCARD	Chiave veicolo aggiuntiva	*LBPF00724*	
iBUTTON 1Kb AUTISTA FUELCARD	Chiave autista aggiuntiva	*LBPF00725*	
iBUTTON 32Kb PROGRAMMAZIONE	Chiave programmazone fuelcard	*LBPF00726*	
iBUTTON 32Kb SCARICO DATI	Chiave scarico dati fuelcard	*LBPF00727*	
Pannello completo iBUTTON	Pannello frontale completo con tastiera,chiave,lettore chipcard e lettore iButton	*LBPF00730*	
Pannello completo iBUTTON CON STAMPANTE	Pannello frontale completo con tastiera,chiave,lettore chipcard e lettore ibutton e stampante.	*LBPF00730*	
Scheda interfaccia iBUTTON	Scheda collegamento chipcard-iButton	*LBPF32700*	

Dispositivi per la connessione del PC

Prodotto	*Descrizione*	*Codice*	
Cablelink	Dispositivo per il collegamento di FuelCard ad un PC su cui è installato GECA – sono esclusi il cavo (max 500 m) e il sw da PC	*LBZZ21500*	
Modem GSM	Modem GSM per il collegamento di FuelCard ad un PC su cui è installato GECA attraverso rete telefonica mobile GSM (per il collegamento il PC deve essere dotato di altro modem). Sono esclusi la sim card telefonica, il modem per PC e il sw da PC	*LBZZ22500*	
Modem GSM da tavolo	Modem GSM per il collegamento di FuelCard ad un PC su cui è installato GECA attraverso rete telefonica mobile. Questo va installato lato PC qualora non sia disponibile la linea telefonica analogica (esclusione della Sim card telefonica)	*LBZZ23500*	
Convertitore di rete seriale - Ethernet	Dispositivo che permette la connessione del SW GECA al sistema Fuelcard mediante rete ETHERNET con protocollo TCP/IP 10 /100	*LBZZ21901*	

Accessori vari

Prodotto	*Descrizione*	*Codice*	
kit stampante termica per scontrini	Comprende la stampante, tutti gli accessori necessari per installarla e 2 rotoli di carta	*LBZZ21800*	
Sonda di livello per gasolio	SONDE ATM.ECO/N/Ex/PE CON CAVO IN POLIESTERE 7 METRI	*LBPF00713*	
Riscaldatore interno	Estende la temperatura di utilizzo della stampante termica per scontrini di FuelCard, dal range -10 ・ +40 °C (senza riscaldatore) a -20 ・ +40 °C	*LBZZ22300*	
Kit protezione meteo per lettore card	Protezione addizionale per ambienti molto polverosi	LBZZ21700	
Chip card aggiuntive con logo Graf per la gestione autoveicoli **(ordine minimo 50pz)**	Carte aggiuntive per la gestione di autoveicoli	*LBPF00341*	
Chip card aggiuntive con logo Graf per la gestione autista **(ordine minimo 50pz)**	Carte aggiuntive per la gestione di autista	*LBPF00342*	
Chip card programmazione (ordine minimo 10 pz)	Carte programmazione per la configurazione del sistema Fuelcard (2 pz.)	*LBPF00338*	
Chip card scarico dati (ordine minimo 10 pz)	Carte scarico dati per il download delle erogazioni (2 pz.)	*LBPF00339*	
Scheda Graf modello 238	Scheda elettronica montata a bordo del dispositivo. Gestisce due ingressi di conteggio, 5 ingressi digitali, 8 uscite relè 24 Vdc e due ingressi analogici 4-20mA. Dispone di tre seriali RS-232 per la comunicazione con le periferiche (stampante, modem, convertitore di rete/seriale…) e per la programmazione hardware della scheda. Dispone del collegamento in fibra ottica.	*LBZZ23800*	
Lettore Chip card per PC		*LBPF00286*	
Lettore Chip card per Fuelcard		*LBPF00221*	
Kit di pulizia per lettore chip card	Kit pulizia composto da n.3 tessere pulisci contatti Per lettore fuelcard	*LBZZ24600*	
Tastiera alfanumerica pannello frontale fuelcard	Tastiera in poliestere stabilizzato anti u.v. specifico per applicazioni outdoor	*LBPF00213*	
Multiplexer in fibra ottica - 3 canali	Consente di connettere un dispositivo HOST a una o più periferiche in comunicazione seriale half-duplex. Il modulo dispone di 3 porte di comunicazione seriale in fibra ottica (F.O.) ed una porta seriale RS232 con connettore DIL 10. E' un dispositivo modulare: la connessione di più moduli avviene mediante apposito connettore BUS	*LBZZ27400*	

Riconoscimento veicoli/autisti con sistema “SRT”

Apparecchiature di terra

Prodotto	***Descrizione***	***Codice***	
Sistema SRT V4.0	Unita di ricezione esterna per la ricezione dati da unità antenne da pavimento o da antenne da pistole di erogazione.	LBZZ10202	
Unità antenna da pavimento	Unità antenna di ricezione da pavimento	LBZZ19300	
Unità antenna da pavimento con dosso	Unità antenna di ricezione da pavimento con dosso	LBZZ26500	
Unità antenna da pistola di erogazione	Unità antenna di ricezione per installazione su pistola erogazione Gasolio	*LBZZ19400*	
Scheda remoto	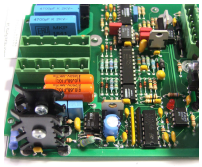	*LBZZ10304*	
Antenna per pistola		*LBZR00150*	

Sistema di identificazione conducente (opzionale per unità attive avanzate)

Lettore mini badge	Mini lettore opzionale per l'unita attiva avanzata attraverso la quale è possibile il riconoscimento del conducente attraverso Badge Portachiavi.	*LBZZ12602*	
Badge portachiavi **(ordine minimo 5pz)**	Identificativo per conducente quando è installato il dispositivo "lettore mini badge" **P.S.: INDICARE IL CODICE FLOTTA AL MOMENTO DELL'ORDINE**	*LBPF00104*	
Tessera trasponder (ordine minimo 5 pz)	Identificativo per conducente quando è installato il dipositivo "lettore mini badge" **P.S.: INDICARE IL CODICE FLOTTA AL MOMENTO DELL'ORDINE**	*LBPF00732*	

Equipaggiamento Veicoli :

Prodotto	***Descrizione***	***Codice***	
Trasmettitore Passivo a cilindro **(ordine minimo 5pz)**	Trasponder per autoveicolo passivo semplice per l'identificazione del veicolo e della flotta di appartenenza **p.s.: indicare il codice flotta al momento dell'ordine** **n.b.: nel caso sia necessario implementare la limitazione per prodotto comunicare l'associazione veicolo-carburante**	*LBPF00092*	
Trasmettitore Passivo da serbatoi **(ordine minimo 5pz)**	Trasponder per serbatoio passivo semplice per l'identificazione del veicolo e della flotta di appartenenza. **p.s.: indicare il codice flotta al momento dell'ordine** **n.b.: nel caso sia necessario implementare la limitazione per prodotto comunicare l'associazione veicolo-carburante**	*LBPF00128*	
Unità attiva avanzata di bordo	Unità elettronica di Bordo attiva che preleva informazioni dalla strumentazione di bordo	*LBZZ10503*	
Antenna per serbatoio 83mm	per trasmettitore attivo per autoveicoli (diametro interno 83 mm)	*LBZR00152*	

Antenna per serbatoio 110mm	per trasmettitore attivo per autoveicoli (diametro interno 110 mm)	*LBZR00168*	
Antenna per apertura varchi	per trasmettitore attivo per autoveicoli che permette l'apertura varchi o per comunicazioni con antenne a pavimento	*LBZR15101*	

Nota: Ordine minimo 200 EURO